



**WOON JIJ
BINNENKORT
OP NUMMER**

21



WOONOPPERVLAKTE

96 M²

PERCEELOPPERVLAKTE

189 M²

INHOUD

386 M³

BOUWJAAR

1989

VRAAGPRIJS

€ 425.000,-

VERBETERINGEN

- Leisteendak vervangen in 2022
- Dakramen vervangen in 2022
- Vloer begane grond vervangen in 2022
- MV-box en cv-installatie vervangen in 2021

OMSCHRIJVING

Welkom bij het [t]huis aan de Witakker 21 te IJsselstein!

Deze BUNGALOWWONING is gelegen aan een rustig woonhofje en is LEVENSLLOOPBESTENDIG. De woning beschikt over een bad- en slaapkamer op de begane grond, veel lichtinval, een zonnige tuin en parkeergelegenheid op EIGEN TERREIN!

De woning is gelegen in de geliefde wijk "Achterveld". De woonwijk bestaat grotendeels uit dezelfde type woningen. Op korte afstand zijn winkelcentra "Achterveld" en "De Clinckhoeff" gelegen, hier bevindt zich tevens ook de tram- en bushalte naar Nieuwegein en Utrecht.

Enthousiast geworden en wens je de woning te bezichtigen? Wij plannen graag een afspraak in!

ISOLEREN & ENERGIE BESPAREN

De woning is geclassificeerd met een definitief energielabel D;

HOOGTEPUNTEN & BIJZONDERHEDEN

- ^ Levensloop bestendige woning, maar ook zeer geschikt voor mindervaliden;
- ^ Mogelijkheid tot het parkeren van een auto op eigen terrein;
- ^ Op fietsafstand van winkelcentrum Achterveld en het historisch stadscentrum;
- * Definitief energielabel D;
- * Er zullen aanvullende artikelen worden opgenomen in de koopovereenkomst inzake het bouwjaar van de woning;
- * De verkoper heeft de woning zelf nooit bewoond, dit wordt in de koopovereenkomst opgenomen;
- * Oplevering: kan snel.

je graag hulp in de zoektocht naar jouw nieuwe [t]huis? Maak dan een afspraak met ons team!

De informatie op deze website en brochures is uitsluitend bedoeld als algemene informatie. Er kunnen geen rechten aan de informatie op deze website worden ontleent. Hoewel Reinerie Garantiemakelaars zorgvuldigheid in acht neemt bij het samenstellen en onderhouden van deze informatie en daarbij gebruik maakt van bronnen die betrouwbaar geacht worden, kunnen wij niet instaan voor de juistheid, volledigheid en actualiteit van de geboden informatie. Reinerie Garantiemakelaars garandeert niet dat de informatie foutloos is. Reinerie Garantiemakelaars wijst iedere aansprakelijkheid ten aanzien van de juistheid, volledigheid, actualiteit van de geboden informatie en het (ongestoord) gebruik van deze website uitdrukkelijk van de hand.



Wil je kijken wat je hypotheekmogelijkheden zijn of wil





WONEN EN KOKEN

Middels de voortuin betreden wij de woning. Entree/hal met meterkast, garderoberuimte en toegang tot de lichte woonkamer, grenzend aan de zonnige tuin. Vanuit de woonkamer middels een deur toegang tot de achtertuin. De open keuken (2001) met trapkast is geplaatst in een hoekopstelling en voorzien van de benodigde inbouwapparatuur. De begane grond is voorzien van een houten parketvloer (2022).











SLAPEN EN BADEN

Vanuit de tweede hal op de begane grond bereiken we de slaapkamer (18 m²) op de begane grond, welke is voorzien van een vaste inbouwkast en eveneens vanuit de ruimte toegang tot de achtertuin. De badkamer (2001) is uitgerust met een ligbad met whirlpool, wastafelmeubel en radiator. In de tussenhal bevindt zich ook de toiletruimte met zwevend toilet en fontein. De voorzolder beschikt over een droger- en wasmachineaansluiting, opstelplaats van de cv-installatie (2022), mechanische ventilatie-unit, Velux-dakraam en toegang tot een ruime L-vormige zolderkamer (12 m²) met bergruimte in vaste kasten en opnieuw een Velux-dakraam.







BUITEN- LEVEN

Aan de voorzijde bevindt zich de carport, waar het mogelijk is om één auto te parkeren. Aansluitend aan de carport bevindt zich de eerste berging. De patio is ruim aangelegd en biedt veel privacy. Achterin de tuin bevindt zich een tweede berging.



OMSTREKEN

De geliefde wijk "Achterveld" heeft in de nabije omgeving diverse speelweides en een 'park' met de kinderboerderij. Daarnaast heb je alle benodigde voorzieningen zoals basisscholen, kinderdagverblijven en het gelijknamige winkelcentrum Achterveld op korte afstand. In het winkelcentrum vind je onder andere een slager, drogisterij, supermarkt en boekhandel. Aan de rand van IJsselstein kan je via diverse wandel- en fietspaden naar bijvoorbeeld jachthaven Marnemoende, richting Montfoort voor de pannenkoekenboerderij en zo zijn er nog veel meer vrijetijdsbestedingen op korte afstand. Daarnaast is er met de sneltram een goede verbinding met Nieuwegein, Utrecht Centraal en Sciencepark De Uithof. Uitvalswegen A12 en A2 zijn makkelijk te bereiken. Op enkele minuten fietsen ligt het historische stadscentrum van IJsselstein, hier vind je een gevarieerd aanbod van winkels, restaurants, koffie- en wijnbars, theater en bioscoop. Ook de cultuur en uitgaansgelegenheden zijn in ruime mate vertegenwoordigd. Ook biedt de stad veel sport- en recreatiemogelijkheden. Zo bevinden zich de voetbalvelden en tennisbaan op steenworp afstand. Voor wie zijn horizon wil verbreden, ligt het gezellige en bruisende Utrecht letterlijk om de hoek. En dat is nu precies de kracht van IJsselstein: je woont hier rustig - met een dorps karakter - en daarbij profiteer je dagelijks van alles wat wonen in het hart van Nederland te bieden heeft.



BEGANE GROND



EERSTE VERDIEPING

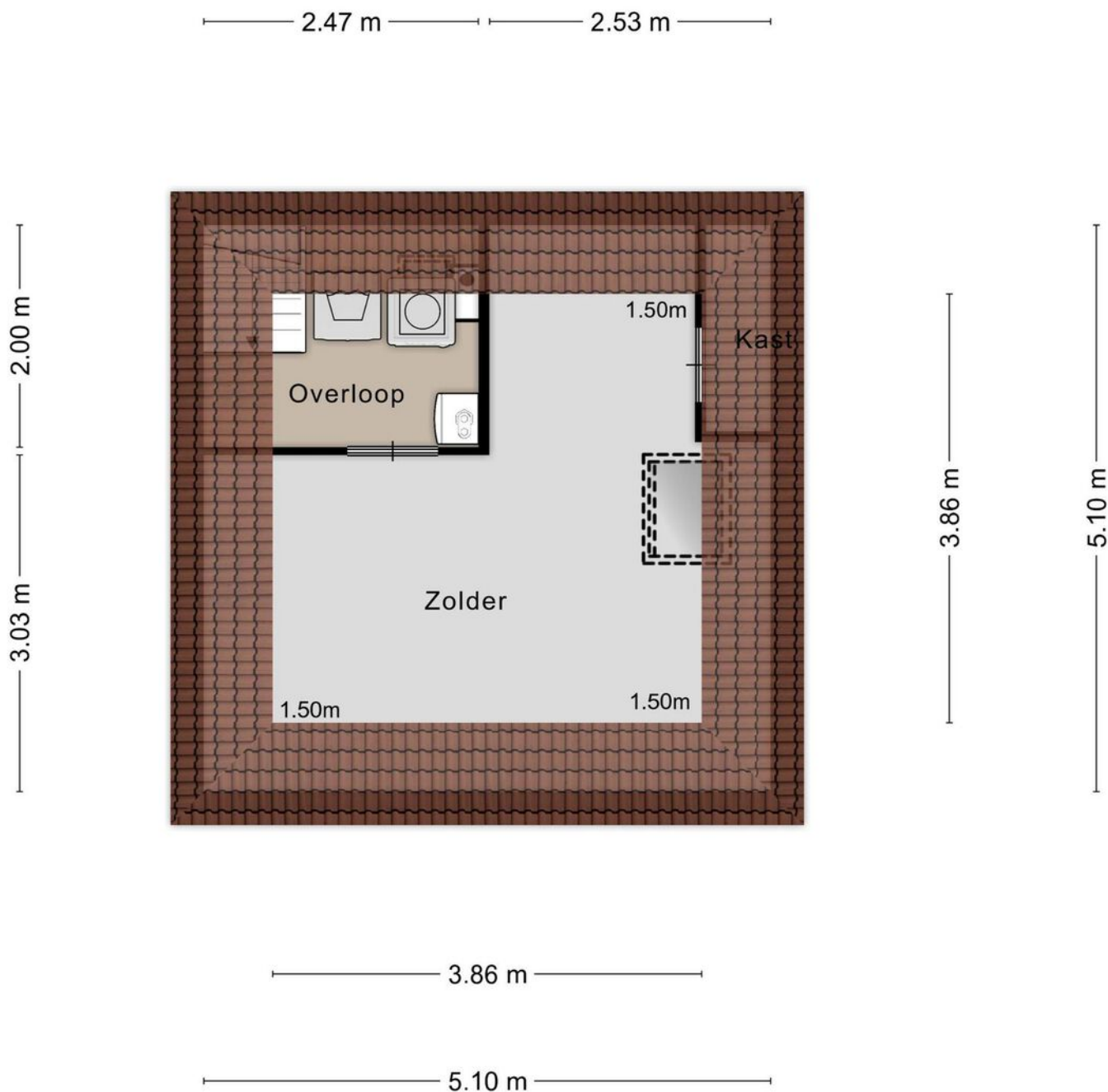

Aan de plattegronden kunnen geen rechten worden ontleend.
© Zibber www.zibber.nl

BEGANE GROND | 3D

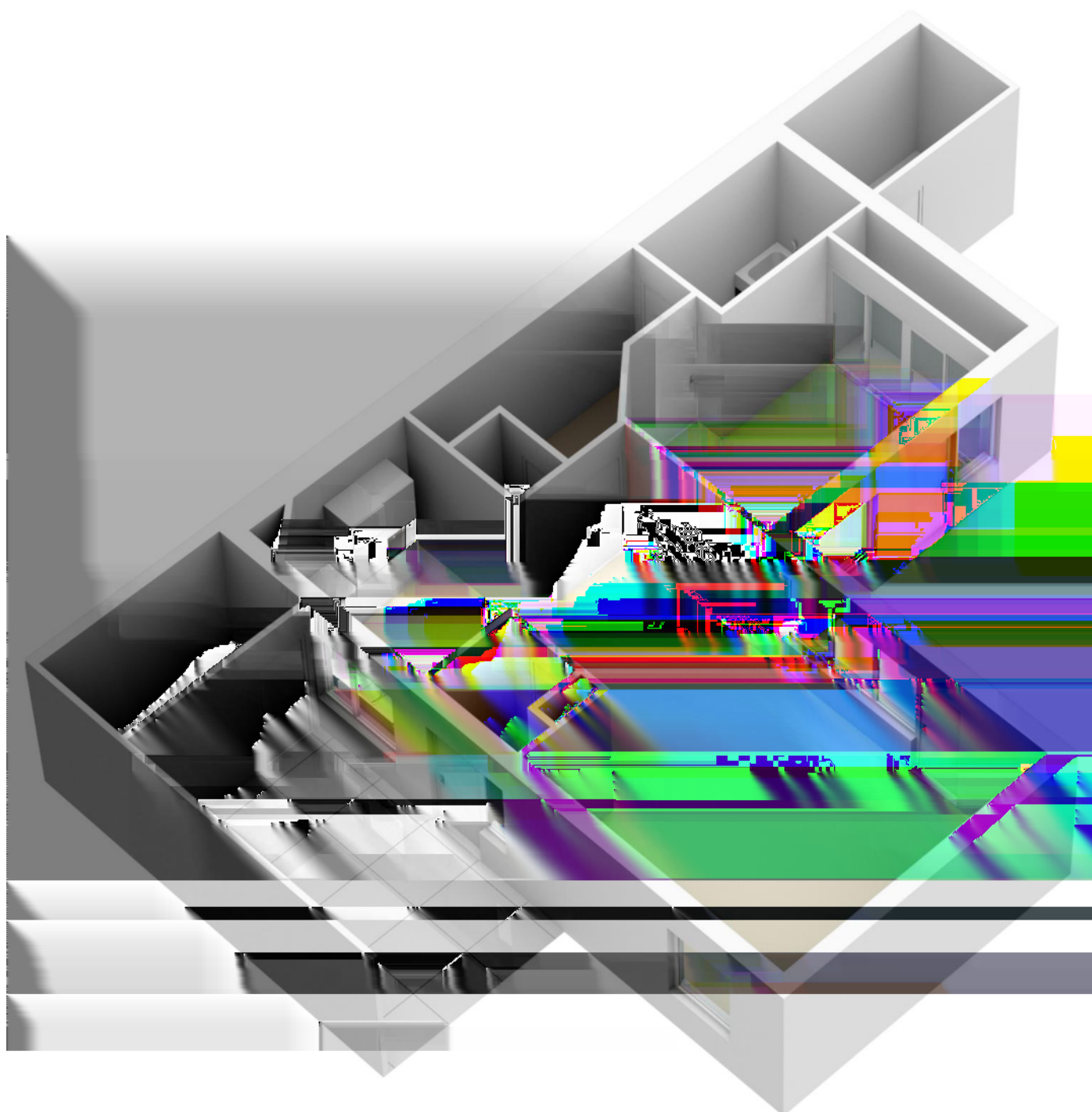

EERSTE VERDIEPING | 3D

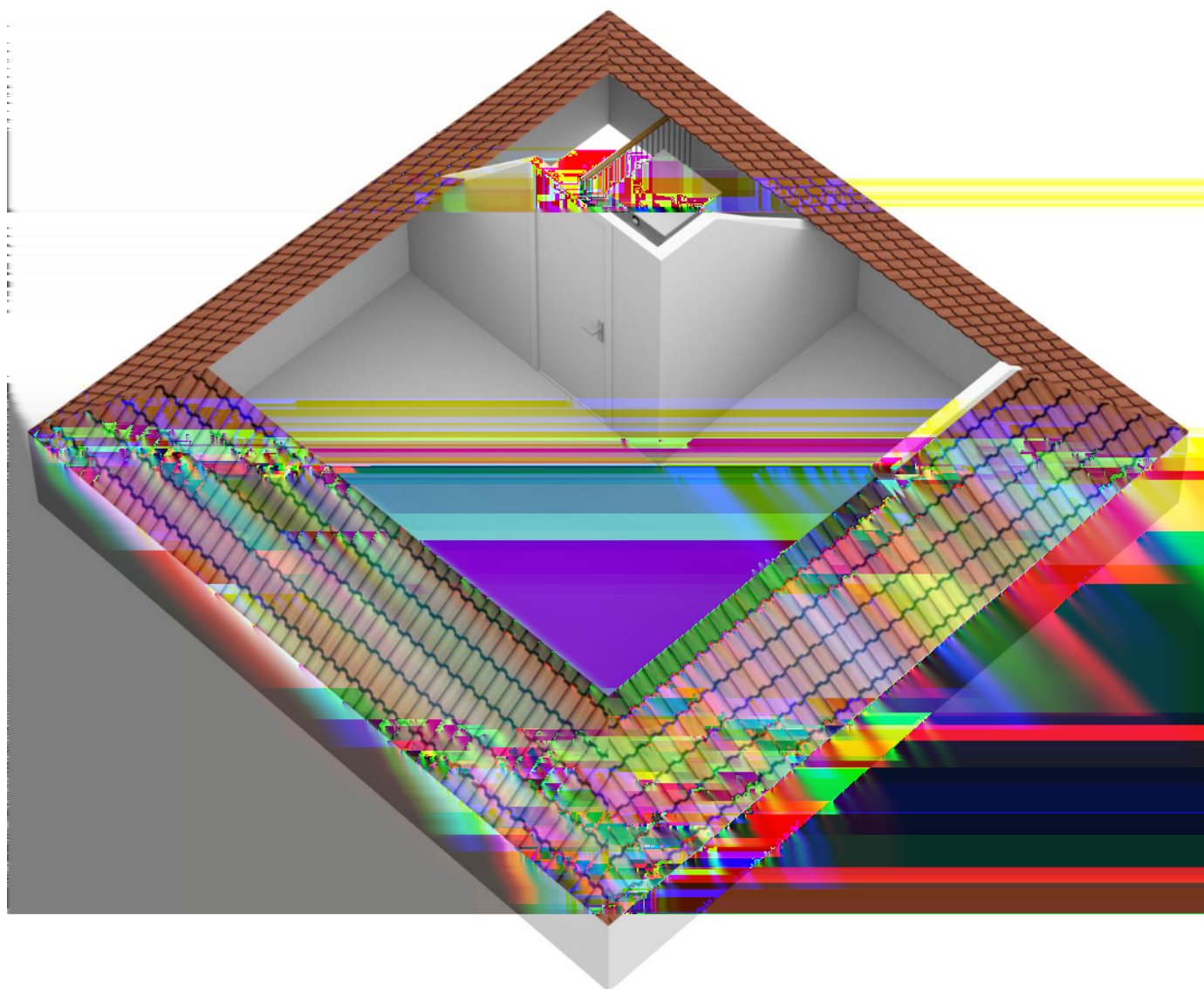

LEUK [T]HUIS?



Neem je eigen NVM makelaar
mee voor begeleiding bij de
aankoop van je nieuwe [t]huis

[T]huis bij Reinerie



WELKOM BIJ GARANTIEMAKELAARS

Een Garantiemakelaar begrijpt dat jij als beste weet in wat voor huis je wilt wonen. Bij ons bepaal je zelf welke dienstverlening je wilt afnemen.

Wil je dat wij voor jou op zoek gaan en je tussentijds op de hoogte houden, of wil je liever zelf rondkijken?

En wat als je dat ene huis hebt gevonden? Je bent in gedachte jouw nieuwe woning al aan het inrichten, er komen echter belangrijke vraagstukken op je af:

- * Hoe reëel is de vraagprijs?
- * Waar moet je op letten bij een bezichtiging?
- * Hoe haal je het maximale uit de onderhandelingen?
- * Wie leest de kleine lettertjes in het koopcontract?

Een huis kopen doe je waarschijnlijk niet iedere dag. Wij nemen jou graag de zorgen uit handen en begeleiden je door het hele proces.

Mark, Owen en Joris kennen de lokale markt als geen ander.

Allebei zijn zij een ervaren onderhandelaar en gaan voor 100% tevreden klanten.

Interesse? Neem contact met ons op voor het maken van een gratis eerste gesprek.

Ben jij benieuwd naar een indicatie van het bedrag, dat jij kan besteden aan een nieuwe woning en wat je eventuele maandlasten zijn? Dan kan je vrijblijvend een afspraak met onze hypotheekadviseur Wim inplannen. Hij is te bereiken op 030-6889304.

Wij informeren je graag over de ins & outs over het aankopen van je nieuwe [t]huis met de daarbij behorende financiële mogelijkheden!

Tot snel!

KADASTRALE KAART

Kadastrale kaart

Uw referentie: Witakker21



0 5 10 15 20 25m

| | | | |
|-------|----------------------------------|--|---|
| 12345 | Deze kaart is noordgericht | Schaal 1: 500 |  |
| 25 | Perceelnummer | Kadastrale gemeente IJsselstein | |
| — | Huisnummer | Sectie E | |
| — | Vastgestelde kadastrale grens | Perceel 2111 | |
| — | Voorlopige kadastrale grens | Aan dit uittreksel kunnen geen betrouwbare maten worden ontleend. | |
| — | Administratieve kadastrale grens | De Dienst voor het kadaster en de openbare registers behoudt zich de intellectuele eigendomsrechten voor, waaronder het auteursrecht en het databankenrecht. | |
| — | Bebouwing | | |

Voor een eensluidend uittreksel, geleverd op 18 oktober 2022
De bewaarder van het kadaster en de openbare registers

LIJST VAN ZAKEN

| | Blijft achter | Gaat mee | Ter overname | NVT |
|--|---------------|----------|--------------|-----|
| Woning - Interieur | | | | |
| (Voorzet) openhaard met toebehoren | | | | X |
| Allesbrander | | | | X |
| Houtkachel | | | | X |
| (Gas)kachels | | | | X |
| Designradiator(en) | | | | X |
| Radiatorafwerking | | | | X |
| Verlichting, te weten | | | | |
| - inbouwspots/dimmers | | | | X |
| - opbouwspots/armaturen/lampen/ dimmers | | | | X |
| - losse (hang)lampen | | | | X |
| - | | | | X |
| - | | | | X |
| (Losse)kasten, legplanken, te weten | | | | |
| - | | | | X |
| - | | | | X |
| Raamdecoratie/zonwering binnen, te weten | | | | |
| - gordijnrails | | | | X |
| - gordijnen | | | | X |
| - overgordijnen | | | | X |
| - vitrages | | | | X |
| - rolgordijnen | | | | X |
| - lamellen | | | | X |
| - jaloezieën | | | | X |
| - (losse) horren/rolhorren | | | | X |
| - | | | | X |
| - | | | | X |
| Vloerdecoratie, te weten | | | | |
| - vloerbedekking | | | | X |
| - parketvloer | | | | X |
| - houten vloer(delen) | | | | X |
| - laminaat | | | | X |
| - plavuizen | | | | X |
| - | | | | X |
| - | | | | X |

LIJST VAN ZAKEN

| | Blijft achter | Gaat mee | Ter overname | NVT |
|-------------------------------------|---------------|----------|--------------|-----|
| Overig, te weten | | | | |
| - spiegelwanden | | | | X |
| - schilderij ophangstelsel | | | | X |
| - | | | | X |
| - | | | | X |
| - | | | | X |
| - | | | | X |
| Woning - Keuken | | | | |
| Keukenblok (met bovenkasten) | | | | X |
| Keuken (inbouw)apparatuur, te weten | | | | |
| - kookplaat | | | | X |
| - (gas)fornuis | | | | X |
| - afzuigkap | | | | X |
| - magnetron | | | | X |
| - oven | | | | X |
| - combi-oven/combimagnetron | | | | X |
| - koelkast | | | | X |
| - vriezer | | | | X |
| - koel-vriescombinatie | | | | X |
| - vaatwasser | | | | X |
| - Quooker | | | | X |
| - koffiezetapparaat | | | | X |
| - | | | | X |
| - | | | | X |
| Keukenaccessoires, te weten | | | | |
| - | | | | X |
| - | | | | X |
| - | | | | X |
| - | | | | X |
| - | | | | X |
| - | | | | X |
| - | | | | X |
| - | | | | X |
| Woning - Sanitair/sauna | | | | |
| Sauna met toebehoren | | | | X |
| | | | | X |
| | | | | X |

LIJST VAN ZAKEN

| | Blijft achter | Gaat mee | Ter overname | NVT |
|---|---------------|----------|--------------|-----|
| Toilet met de volgende toebehoren | | | | |
| - toilet | | | | X |
| - toiletrolhouder | | | | X |
| - toiletborstel(houder) | | | | X |
| - fontein | | | | X |
| - | | | | X |
| - | | | | X |
| Badkamer met de volgende toebehoren | | | | |
| - ligbad | | | | X |
| - jacuzzi/whirlpool | | | | X |
| - douche (cabine/scherm) | | | | X |
| - stoomdouche (cabine) | | | | X |
| - wastafel | | | | X |
| - wastafelmeubel | | | | X |
| - planchet | | | | X |
| - toiletkast | | | | X |
| - toilet | | | | X |
| - toiletrolhouder | | | | X |
| - toiletborstel(houder) | | | | X |
| - | | | | X |
| - | | | | X |
| Woning - Exterieur/installaties/veiligheid/ energiebesparing | | | | |
| Schotel/antenne | | | | X |
| Brievenbus | | | | X |
| Kluis | | | | X |
| (Voordeur)bel | | | | X |
| Alarminstallatie | | | | X |
| (Veiligheids)sloten en overige inbraakpreventie | | | | X |
| Rookmelders | | | | X |
| (Klok)thermostaat | | | | X |
| Airconditioning | | | | X |
| Screens | | | | X |
| Rolluiken | | | | X |
| Zonwering buiten | | | | X |
| Telefoonaansluiting/internetaansluiting | | | | X |
| Veiligheidsschakelaar wasautomaat | | | | X |
| Waterslot wasautomaat | | | | X |

LIJST VAN ZAKEN

| | Blijft achter | Gaat mee | Ter overname | NVT |
|---|---------------|----------|--------------|-----|
| Zonnepanelen | | | | X |
| Oplaadpunt elektrische auto | | | | X |
| | | | | X |
| | | | | X |
| | | | | X |
| | | | | X |
| Warmwatervoorziening, te weten | | | | |
| - CV-installatie | | | | X |
| - boiler | | | | X |
| - geiser | | | | X |
| - | | | | X |
| - | | | | X |
| - | | | | X |
| | | | | |
| Isolatievoorzieningen (voorzetramen/ radiatorfolie etc.), te weten | | | | |
| - | | | | X |
| - | | | | X |
| | | | | |
| Tuin - Inrichting | | | | |
| Tuinaanleg/bestrating | | | | X |
| Beplanting | | | | X |
| | | | | X |
| | | | | |
| Tuin - Verlichting/installaties | | | | |
| Buitenverlichting | | | | X |
| Tijd- of schemerschakelaar/ bewegingsmelder | | | | X |
| | | | | X |
| | | | | |
| Tuin - Bebouwing | | | | |
| Tuinhuis/buitenberging | | | | X |
| Kasten/werkbank in tuinhuis/berging | | | | X |
| (Broei)kas | | | | X |
| | | | | X |
| | | | | X |
| | | | | |
| Tuin - Overig | | | | |
| Overige tuin, te weten | | | | |
| - (sier)hek | | | | X |

LIJST VAN ZAKEN

| | Blijft achter | Gaat mee | Ter overname | NVT |
|-----------------------|---------------|----------|--------------|-----|
| - vlaggenmast(houder) | | | | X |
| - | | | | X |
| - | | | | X |
| Overig - Contracten | | | | |
| CV: Nee | | | | |
| Boiler: Nee | | | | |
| Zonnepanelen: Nee | | | | |

LOCATIE OP DE KAART

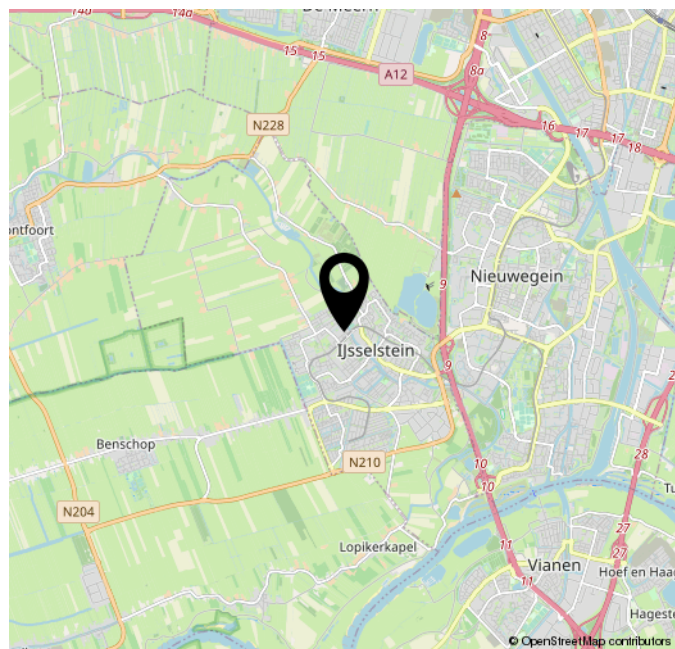
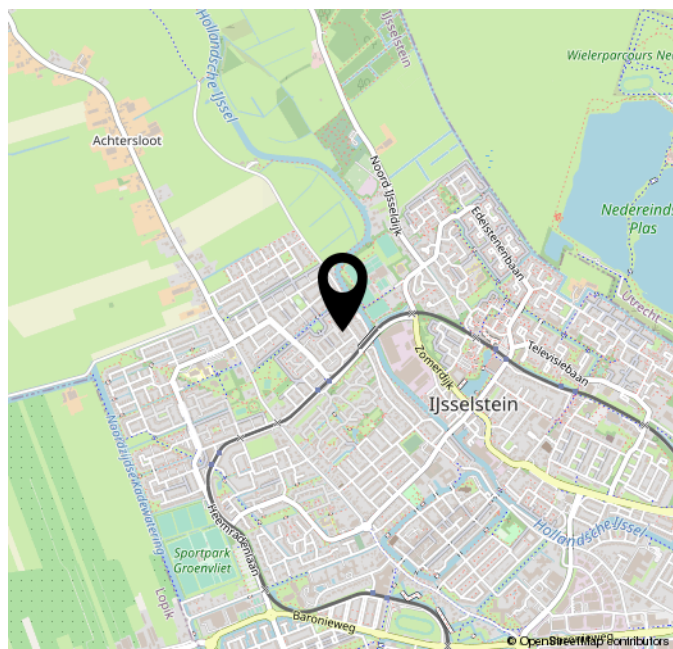
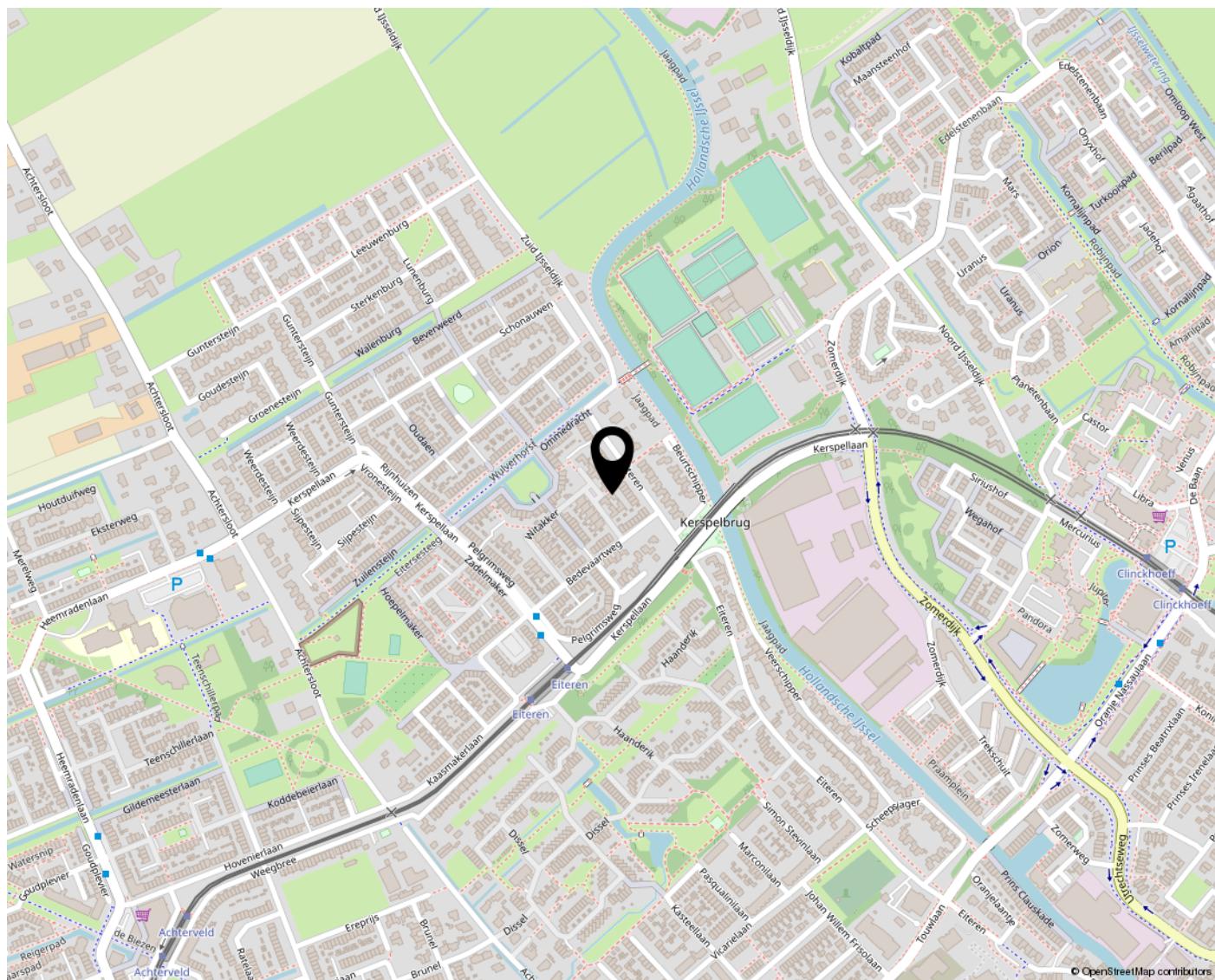



ONDERZOEKPLICHT KOPER

Volgens het burgerlijk wetboek rust er op de koper van een woning een onderzoekspflicht. Dit houdt in dat de koper zelf verantwoordelijk is voor de beoordeling of de woning de eigenschappen zal bezitten om te voldoen aan het gebruik dat hij of zij wenst.

BOUWKUNDIG

Wanneer je voornemens bent een woning aan te kopen is het aan te raden om een (bouwkundig) deskundige in te schakelen.

VLOEREN

Indien de woning gebouwd is in de periode tussen 1965 en 1983 bestaat de mogelijkheid dat de constructie is uitgevoerd met betonnen Kwaaitaal-, Omnia- of Mantavloeren.

ASBEST

Wanneer een woning gebouwd is in de periode tussen 1965 en 1983 is het mogelijk dat er asbesthoudende materialen zijn verwerkt. Indien verwijdering gewenst is, dienen maatregelen op grond van de geldende milieuregelingen genomen te worden, die extra verwijderingskosten met zich mee kunnen brengen.

VOORWAARDEN

Tenzij anders overeengekomen, zal de koopakte worden opgemaakt door Reinerie Garantie-makelaars volgens de model koopakte, die is opgesteld door de Nederlandse Vereniging van Makelaars (NVM), de Consumentenbond en VEH. Deze akte kan worden aangevuld met extra artikelen. Vraag de makelaar naar de aanwezigheid hiervan. Tenzij anders is vermeld is de notaris keuze aan koper. In de koopakte zal worden opgenomen dat de koper na het tot stand komen van een overeenkomst, binnen 5 weken een waarborgsom van 10% van de koopsom zal storten op de rekening van de betreffende notaris.

GUNNING

Verkoper behoudt zich het recht voor, de woning te gunnen aan de gegadigde van zijn keuze.

INFORMATIE

De verstrekte informatie is met de grootst mogelijke zorg samengesteld. Voor de juistheid van gegevens aanvaardden wij, noch de verkoper enige aansprakelijkheid. Aan deze verkoop informatie kunnen dan ook geen rechten worden ontleend.

BUURTINFORMATIE - IJSSELSTEIN / ACHTERVELD-NOORD

Leeftijd



0 - 14: 16% 15 - 24: 14% 25 - 44: 20%
45 - 64: 37% 65+: 13%

Koop / huur



Koop: 86% Huur: 14%

Huishoudens



Eenpersoons: 16% Zonder kinderen: 35%
Met kinderen: 50%



50%



50%



1,2 per huishouden

SHOPPEN IN IJSSELSTEIN



ZUCCOTTO
Chocolade | Chocolatebar

BAARS
Bloembinders

SEVENTYTOO
Fashion | Jeans



LIBRIS BOEKHANDEL LOGICA
Boeken

TOF!
Cadeaus | Woonaccessoires

MULDER
Schoenen



DEB KONCEPT
Mode & Lifestyle

PEAR KIDS CONCEPTSTORE
Kinderkleding | Accessoires

SNUISTERIJE
Speelgoed | Cadeaus

UIT IN IJSSELSTEIN



FULCO
Theater | Bioscoop

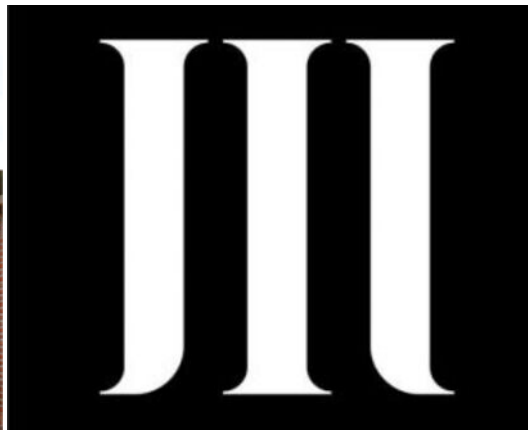

MARBLE
Koffie | Pizza | Broodjes



BRASSERIE DE KLOOSTERTUIN
Lunch | Diner | Terras



BAR BRASSERIE JORIS
Lunch | Borrel | Diner



HEEREN VAN DE WIJN
Wijnwinkel | Proeverijen | Borrel



BRASSERIE 1560
Lunch | Diner | Terras



BITES & NIGHTS
Lunch | Diner



MUSEUM IJSSELSTEIN [MIJ]
Exposities | Workshops



TONNIE'S HUISKAMER
Cafe | Kroeg

MEER WETEN?

REINERIE GARANTIEMAKELAARS

ONZE MISSIE: IEDEREEN EEN [T]HUIS 'omdat een huis meer is dan een stapel stenen'.

Het gaat om het gevoel dat een huis je geeft.

Thuis is de plek waar je droomt en herinneringen maakt, daarom wil je een makelaar die je een goed gevoel geeft, die je bij staat met de verkoop van je eigen plek én je helpt jouw nieuwe [t]huis te vinden!

Hoe wij dat doen?

Door te ontdekken wie jij bent en wat jij belangrijk vindt in het leven. Wij willen namelijk het beste voor jou, zodat jij je ook bij ons '[t]huis' voelt.

Want wij zien je graag terug wanneer je toe bent aan je volgende stap! Zo maken we samen jouw dromen waar.



TEAM REINERIE: Angelique, Marcus, Mark, Wim, Owen, Myra, Ricardo en Joris.

Vragen? Wij zijn er voor je. Bel, mail, app of loop even bij ons binnen!



**BENSCHOPPERSTRAAT 37
3401 DG IJSSELSTEIN UT**

**030-6884455
INFO@REINERIE.NL
WWW.REINERIEIJSSELSTEIN.NL**

