

Achtergevel
Schaal 1:100

v01 = ventilatorooster Ducolone 10 ZR cap. 10.7 dm² o.g.
v02 = ventilatorooster Ducolone 17 ZR cap. 17.4 dm² o.g.
v08 = ventilatorooster Renson ZZZ 214K cap. 9.2 dm² o.g.

22.6 dm² o.g.
17.4 dm² o.g.

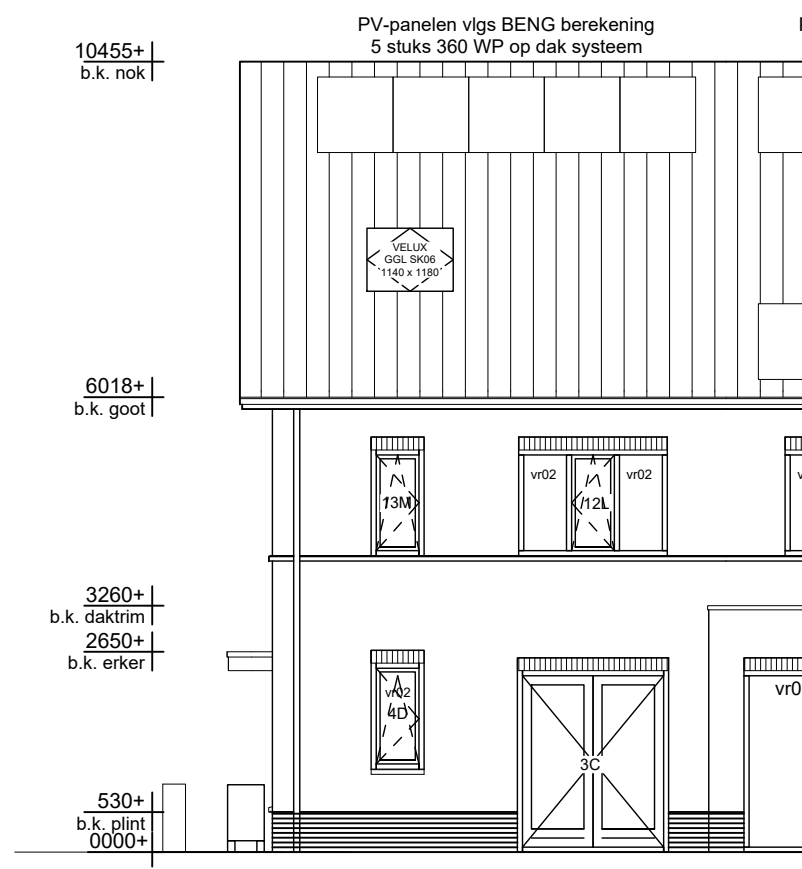

Rechtergevel
Schaal 1:100

v02 = ventilatorooster Ducolone 17 ZR cap. 17.4 dm² o.g.



Dwarsdoorsnede
Schaal 1:100

5515+ | o.k. vloer |
3795+ | o.k. spekband |
2595+ | o.k. vloer |
0000+ |

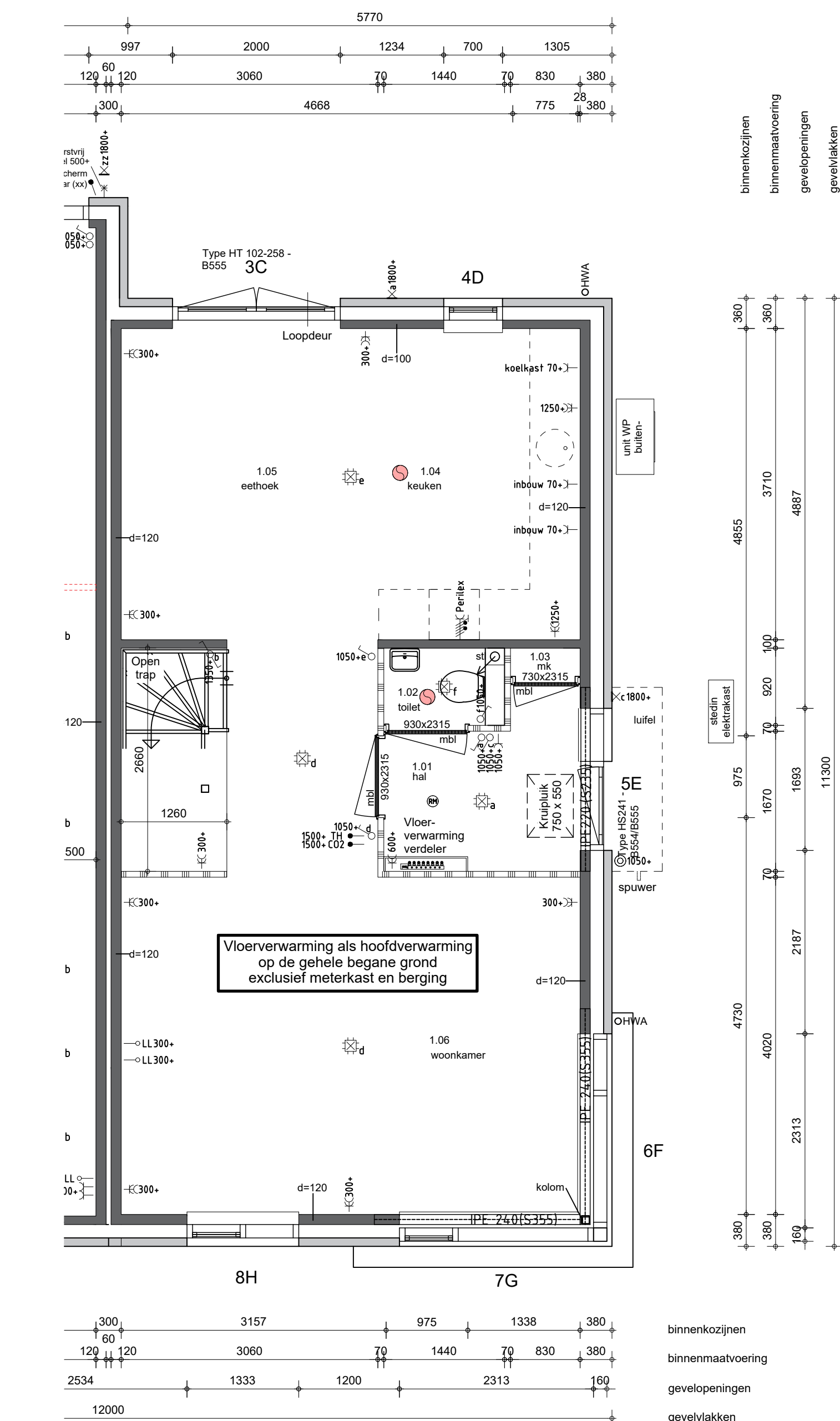

Begane grond
Schaal 1:50

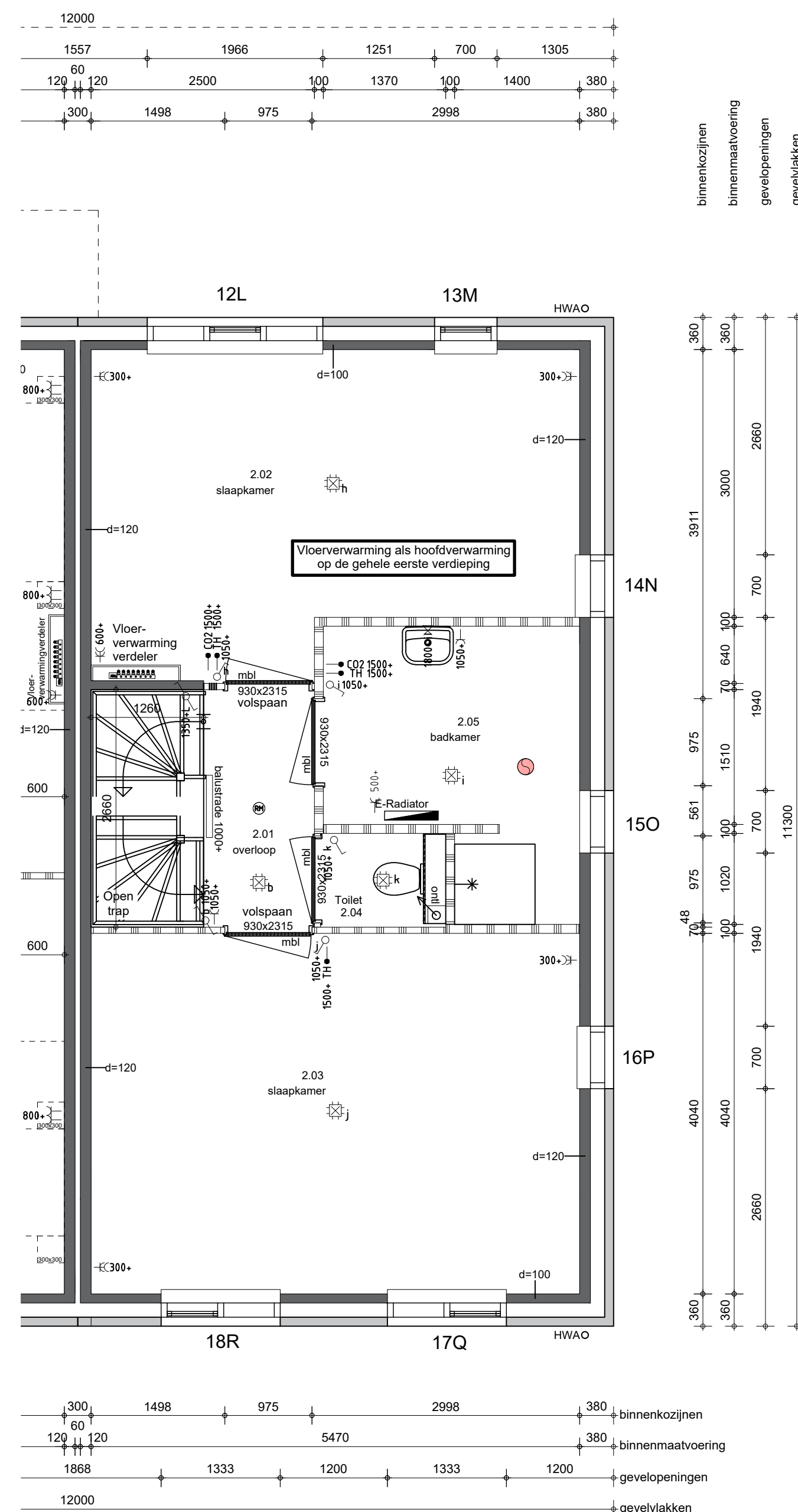

Eerste verdieping
Schaal 1:50

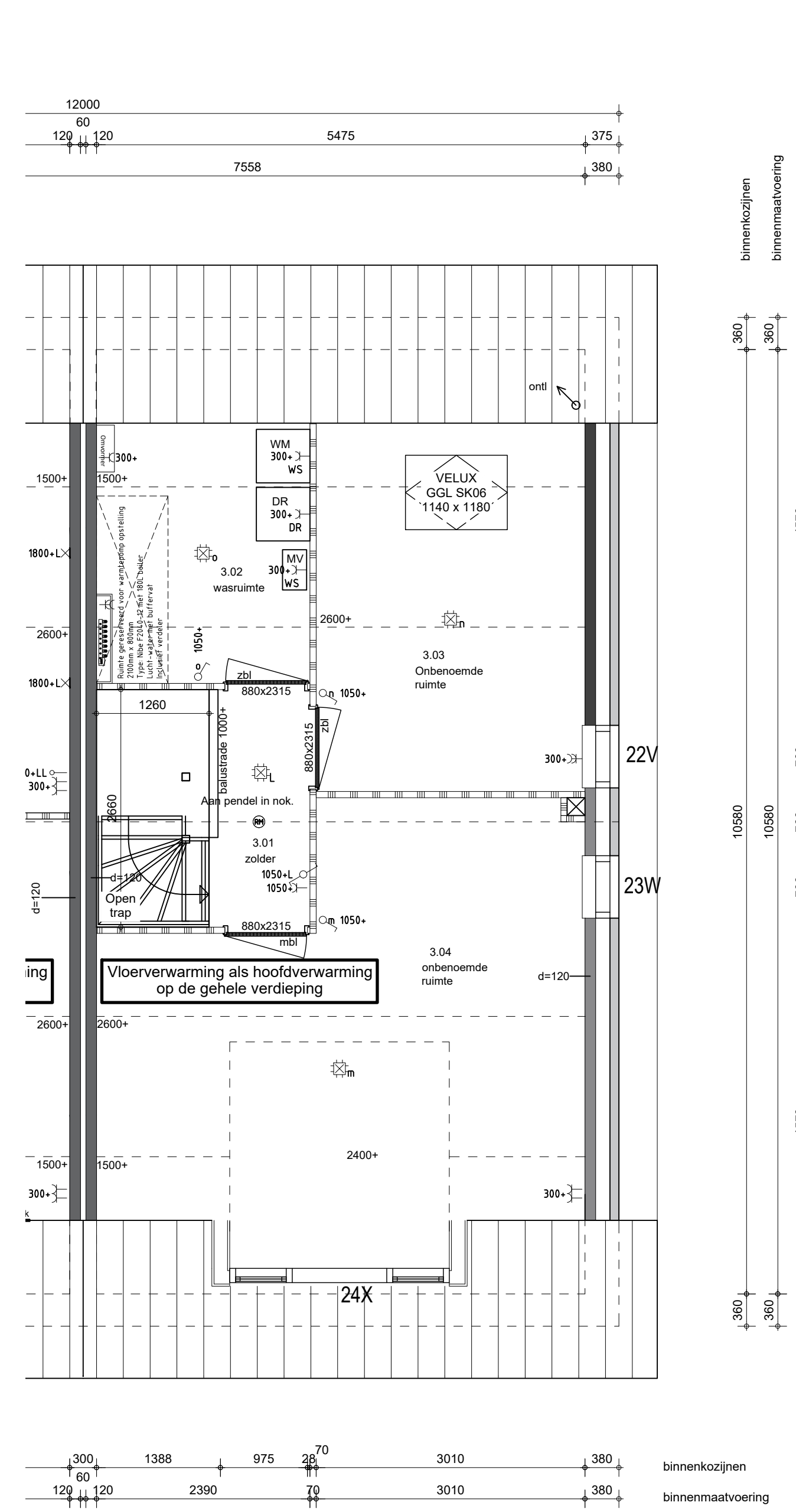

Zolder
Schaal 1:50



Situatie
Schaal 1:200

Aantallen en posities ventilatie ventielen zijn indicatief.
Definitieve vaststelling door installateur

Renvooi		
⊙	Beldrukker	● Bedrade leiding met lasdoos
⊕	Schel	● TH Thermostaat / Schakelaar MV
⊖	Enkele wandcontact doos	● 3ST Driestandenschakelaar MV
⊗	Enkele wcd (spat)waterdicht	● CO2 CO ² sensor
⊘	Enkele wcd horizontaal	TEL Telefoon
⊙	Dubbele wcd verticaal	CAI Centrale Antenne Inrichting
⊕	Perilex wcd	UTP Data / UTP enkelvoudig
⊖	Loze leiding	UTP Data / UTP dubbelvoudig
⊙	Enkelepolaire schakelaar	⊗ Buitentlichtpunt / wandlichtpunt
⊕	Dimmer schakelaar	⊗ Centraaldoos met lichtpunt
⊖	Serieschakelaar	⊗ Lichtpunt (spot)
⊗	Wisselschakelaar	⊗ Roommelder 230V

Materialen- en kleurenstaat	
Gevel woning	: Wildverband, waalformaat type KA1033
Gevelplint/accentsteen woning	: Wildverband, waalformaat type KA1030
Voegkleur	: Zand en cement, kleur antraciet
Voegkleur plint	: Zand en cement, kleur antraciet
Kozijnen	: Kunststof, kleur RAL 9010
Raamdeurpels	: Beton , grijs
Schuimdak	: Beton dakpan, type sneidek, kleur glazuron zwart
Dakrandafwerking	: Aluminium
Platdak	: Bitumen, zwart
Hemelwaterafvoeren	: PVC, grijs
Goot	: Zinken mastgoot

Akkoord koper 1:	Akkoord koper 2:	Datum ondertekening
------------------	------------------	---------------------

Projectnummer: **U22015**
 Laatst gewijzigd: **brummelhuis**
 mijn idee van wonen
 Grote Voort 221
 8041 BK Zwolle
 Tel. 038 - 750 19 30
 www.brummelhuis.nl
 info@brummelhuis.nl

THUISBOUWEN
 DE CREATIEVE, INSPIREKENDE VILLABOUWERS
BOT VAN DER HAM
 BOUW & ONTWIKKELING

Project	: Nieuw te bouwen woning te IJsselstein	Project	: Nieuw te bouwen woning te IJsselstein
Locatie	: IJsselstein / U22015	Project	: Nieuw te bouwen woning te IJsselstein
Onderdeel	: Werktekening	Project	: Nieuw te bouwen woning te IJsselstein
Gewijzigd	: Plattegrond(en), Gevel(s), Doorsnede(s) en Situatie	Project	: Nieuw te bouwen woning te IJsselstein
a	27-03-2023 SKG	g	-
b	19-04-2023 SKG	h	-
c	05-05-2023 JW	i	-
d	08-05-2023 JW	j	-
e	15-05-2023 EVDW	k	-
f	-	l	-
g	-	m	-
h	-	n	-
i	-	o	-
j	-	p	-
k	-	q	-
l	-	r	-
m	-	s	-
n	-	t	-
o	-	u	-
p	-	v	-
q	-	w	-
r	-	x	-
s	-	y	-
t	-	z	-
u	-	-	-
v	-	-	-
w	-	-	-
x	-	-	-
y	-	-	-
z	-	-	-

Positionering en maatvoering is indicatief. Hieraan kunnen geen rechten worden ontleend.